Import des CA-Cert Root-Zertifikat unter Internet Explorer 7

Dieser Import ist nur einmal auf Ihrem Rechner notwendig und gilt für alle Zertifikate, welche von CAcert ausgestellt werden.
Sollten Sie also bereits das Stammzertifikat für eine andere Seite benötigt haben, ist dieser Import hinfällig.

Sonst folgen Sie den Anweisungen, um das CAcert Stammzertifikat in Ihren Browser zu importieren.
Die Anweisungen beziehen sich auf den Internet Explorer in der Version 7

1. Starten Sie den Internet-Explorer

2. Klicken Sie auf folgenden Link, oder geben Sie ihn in der Adresszeile ein:
   http://www.cacert.org/index.php?id=3

3. Klicken Sie auf „Root Certificate (PEM Format)“

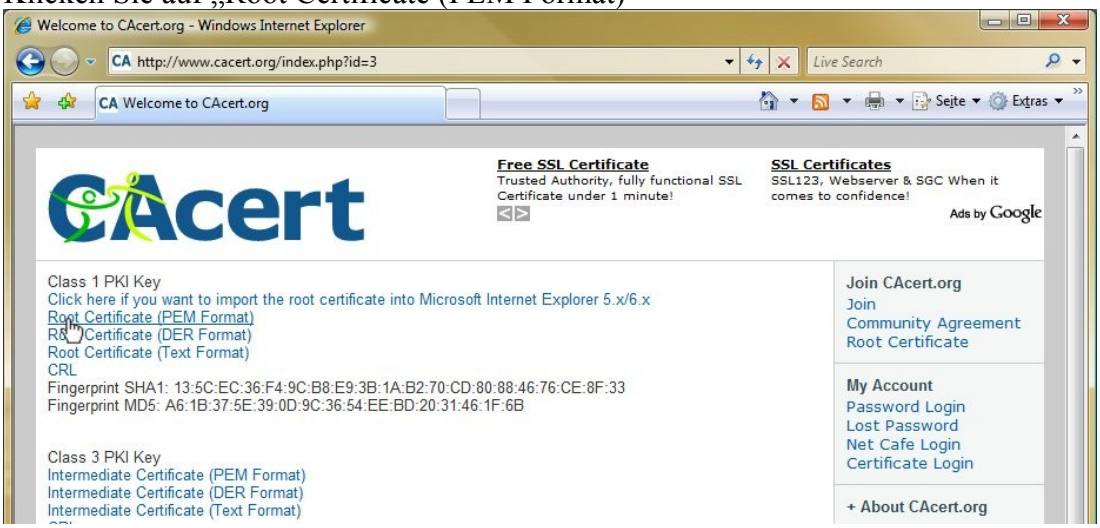

4. Bestätigen Sie die Sicherheitswarnung mit „Speichern“

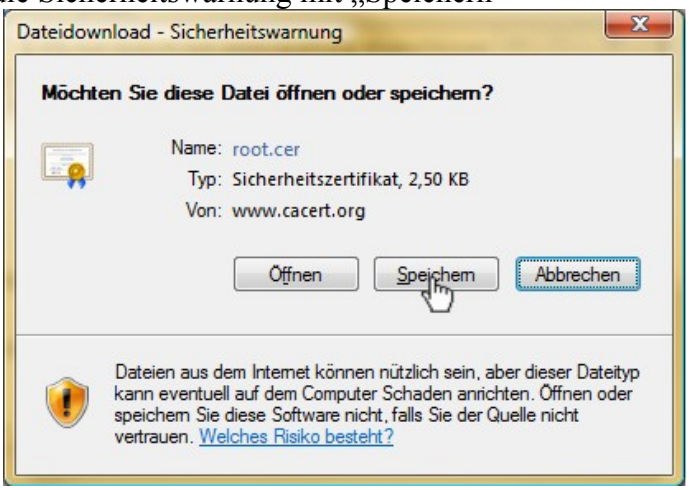

Merken Sie sich, wo Sie das Zertifikat abgespeichert haben.

5. Klicken Sie im Menü auf „Extras“ -> „Internetoptionen“

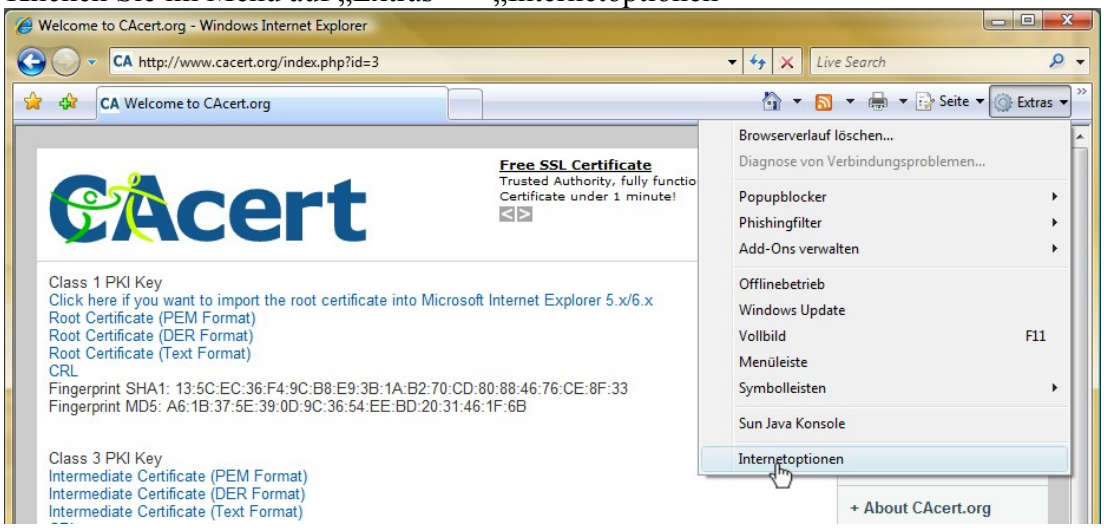

6. Wechseln Sie auf den Reiter „Inhalte“ und klicken Sie dann auf „Zertifikate“

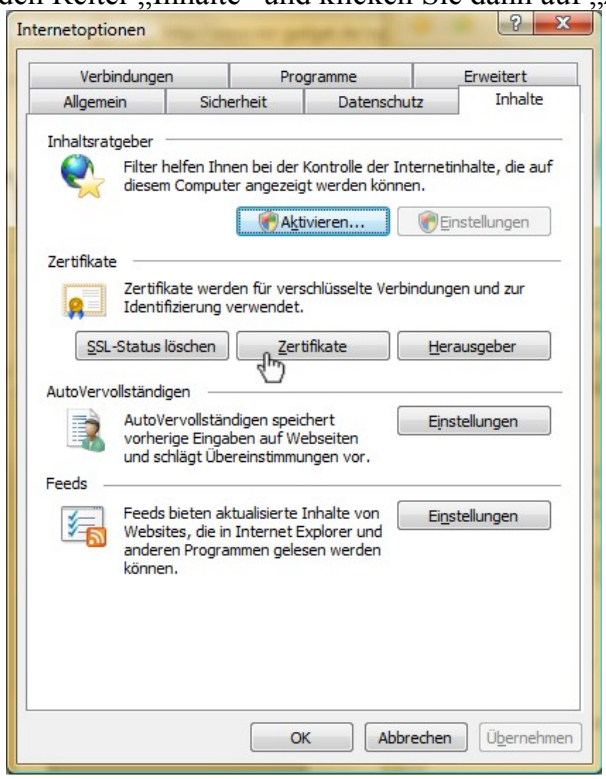

7. Wechseln Sie nun auf den Reiter „Vertrauenswürdige Stammzertifizierungsstellen“
Klicken Sie dann auf „Importieren

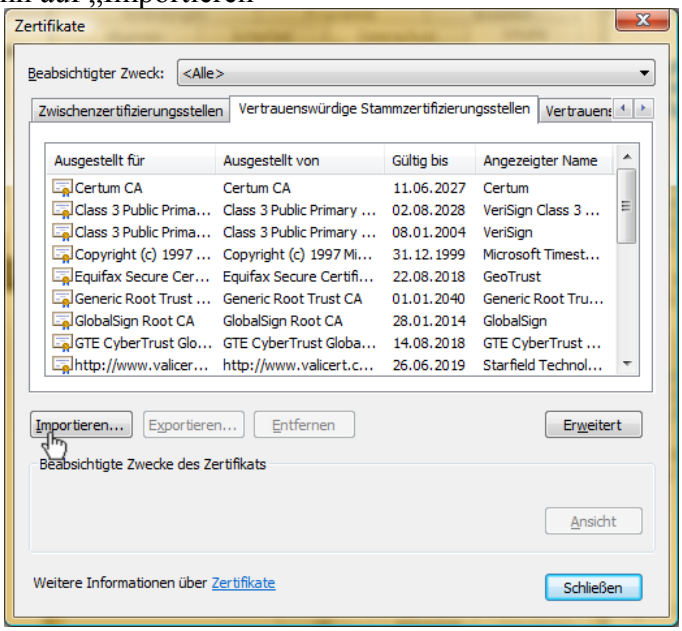

8. Es öffnet sich der Import-Assistent.
Klicken Sie zunächst auf „Weiter“ und auf der nächsten Seite auf „Durchsuchen“

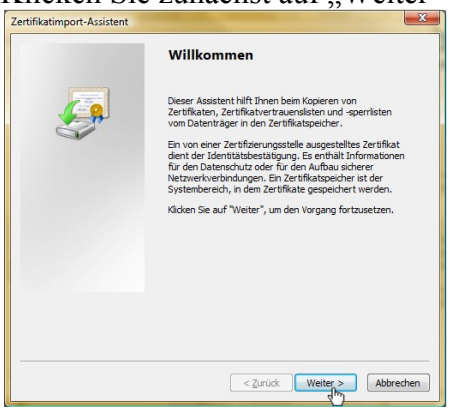

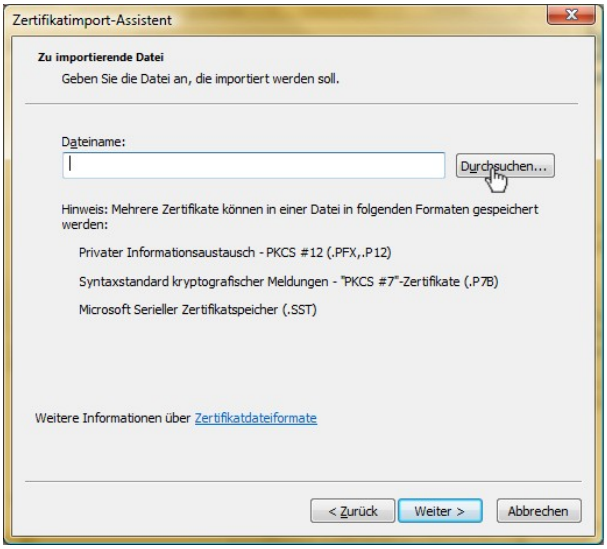

Geben Sie nun die Datei an, welche Sie unter Schritt 4 abgespeichert haben.
Klicken Sie auf „Weiter“ nachdem die Datei angegeben wurde.

9. Im folgenden Schritt wählen Sie bitte die Option „Alle Zertifikate in folgenden Speicher speichern“

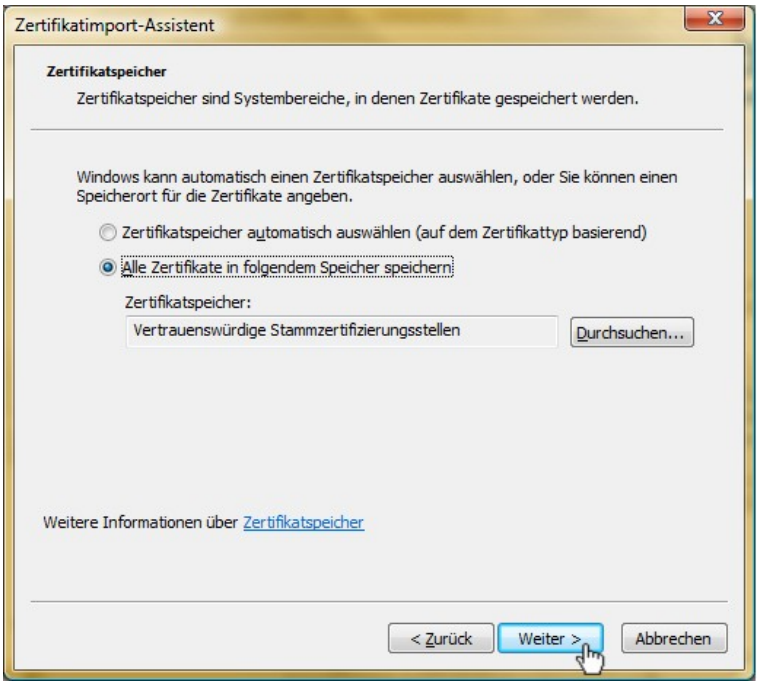

und bestätigen mit „Weiter“

10. Mit „Fertigstellen“ wird der Assistent geschlossen, und eine Sicherheitswarnung fragt Sie erneut, ob Sie dieses Zertifikat installieren möchten.
Bestätigen Sie dies mit „Ja“

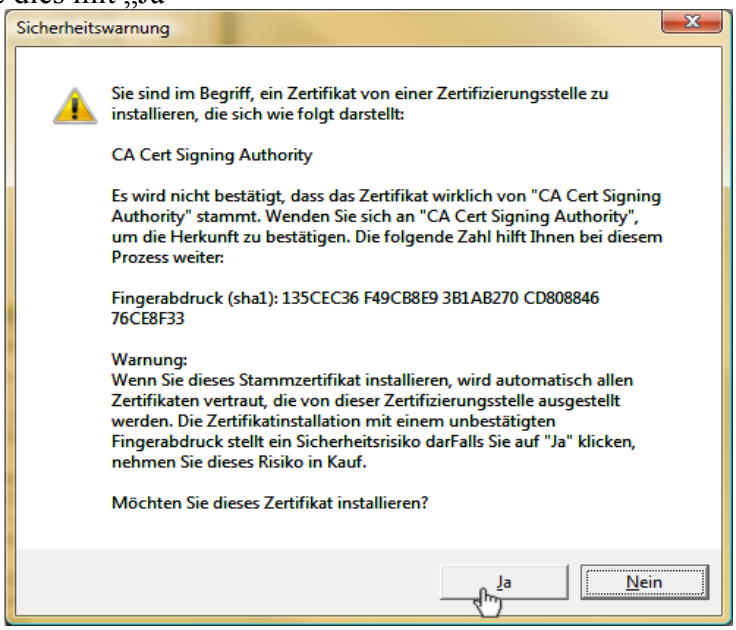

Zum Abschluss erhalten Sie noch eine Meldung, dass das Zertifikat erfolgreich importiert wurde.

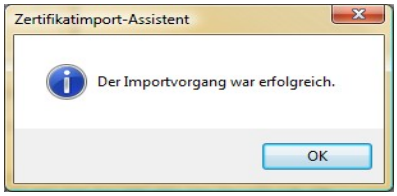

11. Klicken Sie im Fenster Zertifikate auf „Schliessen“, und im Fenster Internetoptionen auf „Ok“.

12. Beenden Sie den Internet Explorer, und starten Sie ihn neu.

13. Damit haben Sie das CA-Cert Root-Zertifikat erfolgreich in Ihren Internet-Explorer importiert.